

# Wise Up Scribe – Paramétrage de Wise Up Scribe dans un environnement Sage 100c – PrestaShop

Base sage : Music.gcm

Site web : <https://presta8.emiliecarion.com>

## Table des matières

Wise Up Scribe – Paramétrage de Wise Up Scribe dans un environnement Sage 100c – PrestaShop 8 .....	1
1   Installation de l'application Wise Up Scribe .....	2
2   Paramétrage de l'application Wise Up Scribe .....	2
2.1   Activation de la licence (disponible sur votre espace client Atoo Next) .....	2
2.2   Liaison avec la Gestion Commerciale Sage .....	3
2.3   Paramétrage des Langues.....	3
2.4   Création des Attributs pour les Articles .....	4
2.5   Création des programmes externes dans Sage 100 .....	6
3   Enregistrement des attributs depuis les programmes externes Sage .....	8
3.1   Programme Externe pour enregistrer les attributs des Articles .....	8
3.2   Personnalisation de la disposition.....	10
4   Interactions avec Atoo-Sync GesCom .....	10
5   Interactions avec Wise Up Skate.....	13
6   Interactions avec Wise Up Papyrus.....	18

# 1 | Installation de l'application Wise Up Scribe

Exécution du setup Wise Up Scribe 24.1.4.0 Sage 100 setup.exe

Deux applications sont installées :

- Atoo Next Wise Up Scribe – Setting (permettant la configuration générale de l'application)
- Atoo Next Wise Up Scribe – Client (permettant d'éditer les attributs)

Exécuter Atoo Next Wise Up Scribe – Setting

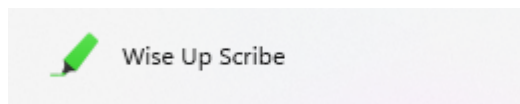

- Création des langues
- Définir la langue par défaut
- Création des attributs

Pour information l'application reste lancée dans le Systray Windows (tache de fond)

## 2 | Paramétrage de l'application Wise Up Scribe

### 2.1 | Activation de la licence (disponible sur votre espace client Atoo Next)

Onglet « Wise Up Scribe »

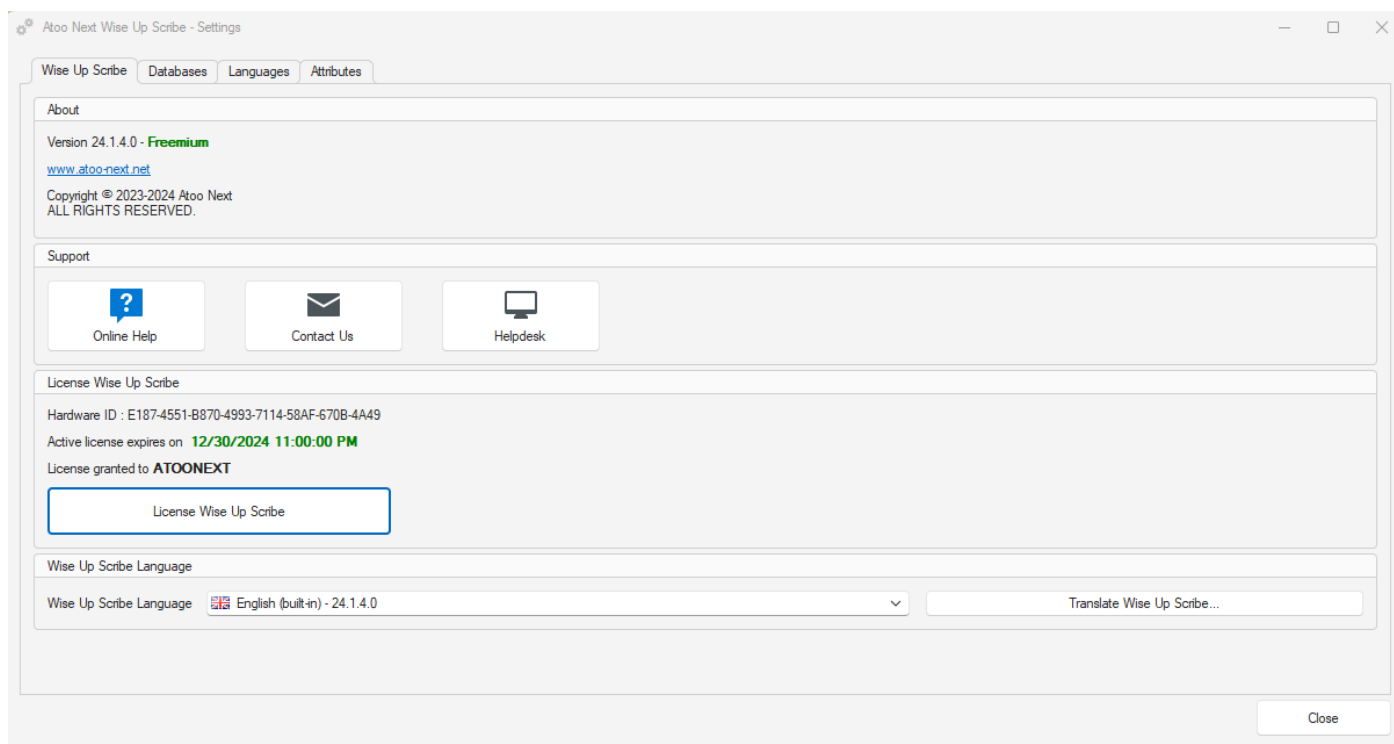

## 2.2 | Liaison avec la Gestion Commerciale Sage

Onglet « Databases »

## 2.3 | Paramétrage des Langues

Création des langues dans l'application Wise Up Scribe

Langue par défaut	Code ISO2	Nom de la langue	Nombre d'éléments
<input type="checkbox"/>	FR	Français	30
<input checked="" type="checkbox"/>	EN	Anglais	30
<input type="checkbox"/>	RU	Russe	30
<input type="checkbox"/>	JP	Japonais	30
<input type="checkbox"/>	AE	Arabe	29

Les langues créées dans l'application Wise Up Scribe doivent être installées dans PrestaShop.

Menu : International > Localisation > Langues

ID	Drapeau	Nom	Code ISO	Code de langue	Format de date	Format de date (complet)	Actif	Actions
1		Français (French)	fr	fr-FR	d/m/Y	d/m/Y H:s	<input checked="" type="checkbox"/>	
2		Anglais	en	en-EN	Y-m-d	Y-m-d H:s	<input checked="" type="checkbox"/>	
3		japonais	jp	ja-JP	Y-m-d	Y-m-d H:s	<input checked="" type="checkbox"/>	
4		Russe	ru	ru-RU	Y-m-d	Y-m-d H:s	<input checked="" type="checkbox"/>	
5		Arabe	ar	ar-AR	Y-m-d	Y-m-d H:s	<input checked="" type="checkbox"/>	

## 2.4 | Création des Attributs pour les Articles

Création des attributs dans l'application qui vont nous permettre de renseigner les traductions de vos différentes langues :

Wise Up Scribe Bases de données Langues **Attributs**

Elément

Position	Elément	Type de champ	Longueur maximale	Format	Nombre d'éléments	Visible
	Elément: Product					
1	EvaluationProduit	Notation	6		81	<input checked="" type="checkbox"/>
2	Couleur	Sélecteur de couleur	0		81	<input checked="" type="checkbox"/>
3	Nombre de touches	Nombre entier	88		81	<input checked="" type="checkbox"/>
4	DescriptionProduit	Chaine texte multiligne et enrichi	0		79	<input checked="" type="checkbox"/>
5	Désignation	Chaine de text	150		79	<input checked="" type="checkbox"/>
6	RecapProduit	Chaine de texte multiligne	800		74	<input checked="" type="checkbox"/>
7	BaliseSEO	Chaine de text	70		74	<input checked="" type="checkbox"/>
8	MetaDescription	Chaine de text	160		74	<input checked="" type="checkbox"/>
9	MetaKey	Chaine de text	250		74	<input checked="" type="checkbox"/>
10	MetaTitle	Chaine de text	150		74	<input checked="" type="checkbox"/>
11	UrlSimplifie	Chaine de text	99		74	<input checked="" type="checkbox"/>
	Elément: Customer					
1	Musicien	Liste de choix	0		5	<input checked="" type="checkbox"/>
2	NiveauMusicien	Notation	5		5	<input checked="" type="checkbox"/>
3	Nombre d'Instrument(s)	Nombre entier	2		5	<input checked="" type="checkbox"/>

× ☒ Visible = Coché

Modifier le filtre

Ajouter un attribut...  
Modifier l'attribut...  
Monter  
Descendre  
Supprimer l'attribut

Fermer

**Position** : il est possible de choisir la position des attributs.

**Visibilité** : il est possible de masquer des attributs.

### 2.4.1 Les types d'attributs disponibles et leurs formats :

1. Chaîne de texte : c'est un champ texte.
2. Chaîne de texte multiligne : c'est un champ texte multiligne.
3. Chaîne de texte multiligne et enrichi RTF : c'est un champ texte enrichi, de type Word. Le type de champ texte RTF est converti en HTML lors de l'envoi vers le web, le champ HTML est donc à privilégier.
4. Editeur HTML : c'est un champ HTML. Possibilité d'y renseigner du texte de type html, parfait pour un envoi sur la boutique en ligne.
5. Nombre entier : c'est un champ pour renseigner les nombres entiers.
6. Nombre à double précision = nombre décimal ?
7. Calculatrice : c'est un champ numérique où un pop-up s'ouvre pour faire apparaître une calculatrice afin d'effectuer des opérations.
8. Liste de choix : c'est un champ de type liste déroulante à choix unique.
9. Liste de choix à choix multiple : c'est un champ de type liste déroulante à choix multiple.
10. Champ Date : c'est un champ de type date.
11. Champ date et heure : c'est un champ de type date et heure.
12. Case à cocher : c'est un champ de type case à cocher à choix unique.
13. Groupe de bouton radio : c'est un champ de type case à cocher à choix multiple.
14. Notation : c'est un champ de type notation avec 5 étoiles

Pour info : On laisse la longueur maximale à 0 si nous voulons qu'elle soit illimitée sinon définir la longueur maximum.

Il est possible de choisir le format du de l'attribut de type calculatrice. C = Currency (C1> 1 décimal, C2 = 2 décimales, etc. ...)

Le type texte RTF est plus à privilégier pour la mise en forme dans Wise Up Papyrus. Et privilégiez les champs HTML pour un envoi sur la boutique en ligne. Notez qu'il est crucial de réfléchir à l'utilisation des attributs Scribe avant de les créer.

## 2.5 | Création des programmes externes dans Sage 100

### 2.5.1 | Ajouter le raccourci vers les programmes dans l'application Sage

Clic droit sur dans le menu Sage (barre grise) et choisir « Personnaliser la barre d'outils »

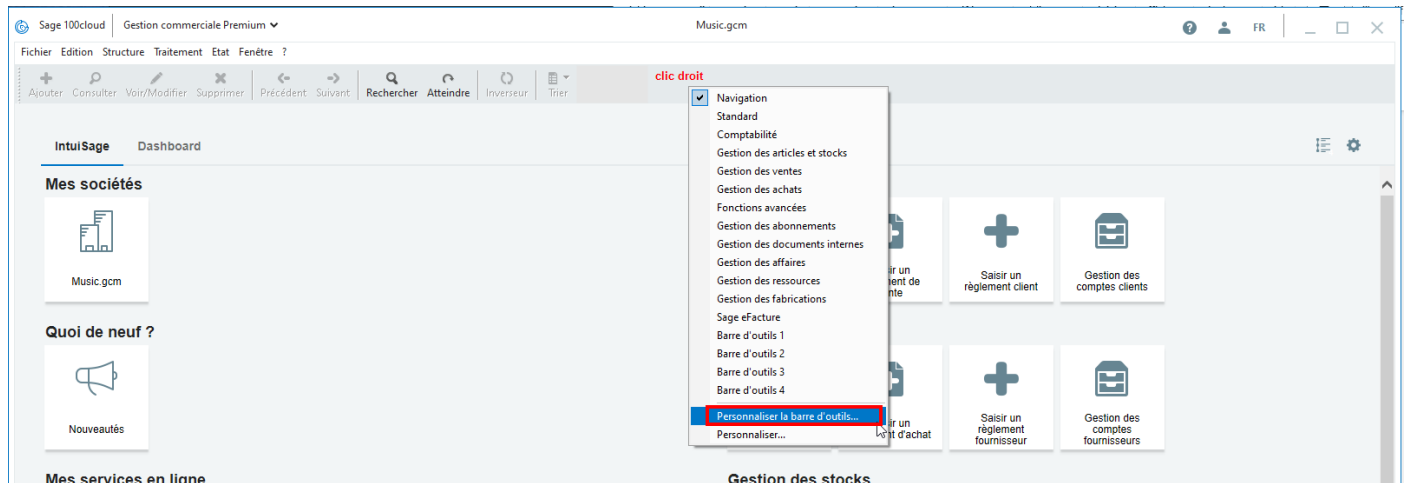

Sélectionnez « Programmes » puis cliquez sur « Ajouter » :

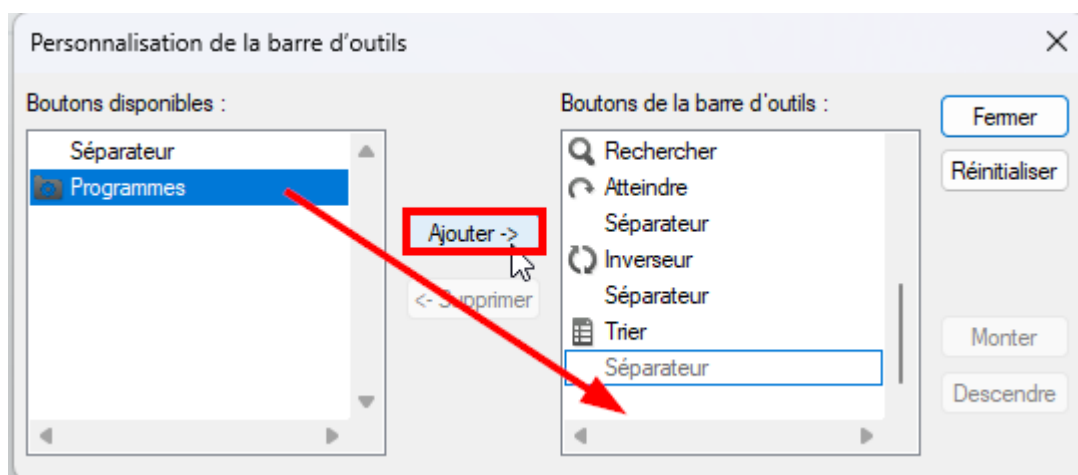

Désormais vous avez le bouton « Programmes » dans le menu de Sage vous permettant d'accéder aux programmes externes, notamment à la configuration générale de notre application Wise Up Scribe.

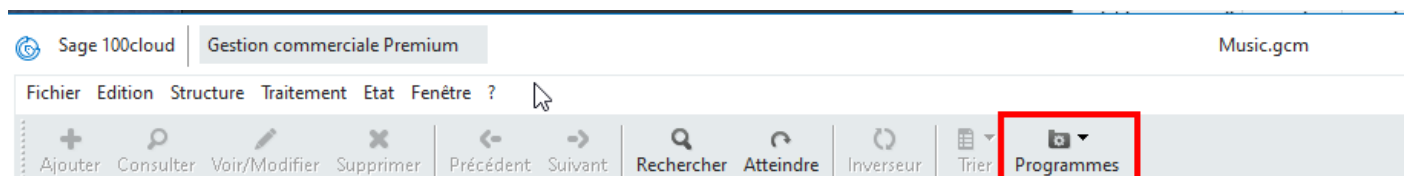

### 2.5.2 | Créer les programmes dans Sage pour Wise Up Scribe

Depuis le menu Fenêtre > Personnaliser... Cliquez sur « Personnaliser... »

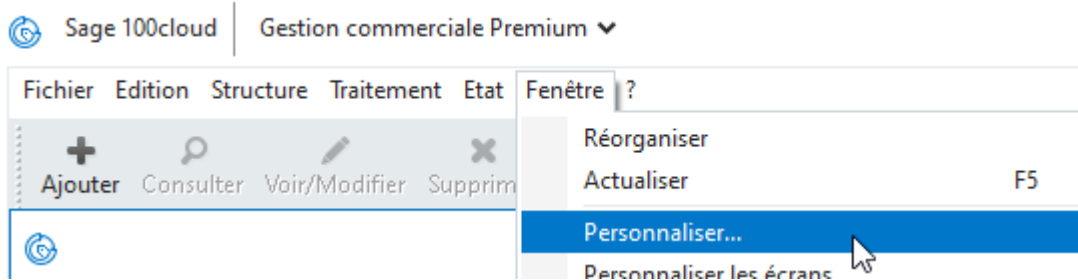

Dans l'onglet « Programmes externes » cliquez sur « Ajouter »

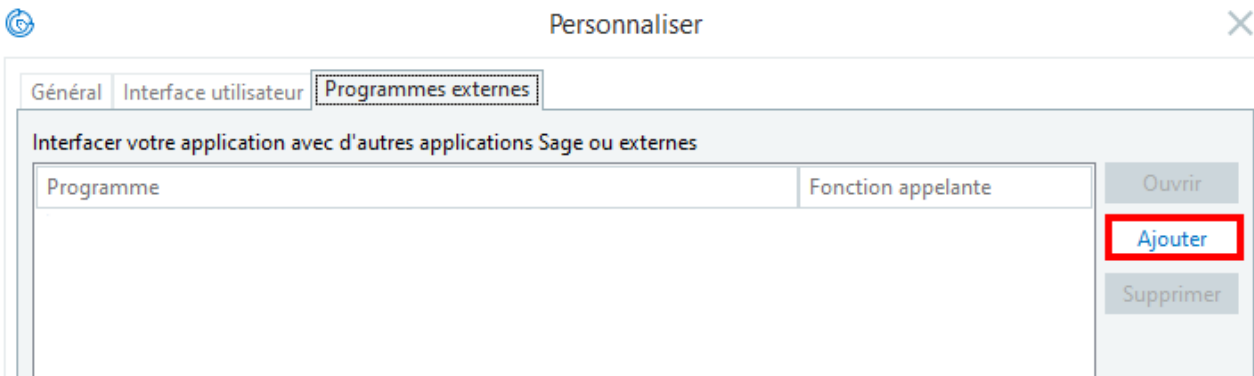

### 2.5.3 | Programme Wise Up Scribe Settings (pour la configuration générale des attributs et des langues)

- **Intitulé** : Wise Up Scribe Settings
- **Contexte** : Global
- **Type de programme** : Exécutable
- **Ligne de commande** : C:\Program Files (x86)\Atoo Next\Wise Up Scribe\AtooNext.WiseUp.Scribe.Settings.exe
- **Arguments** : /file="\$\$(Dossier.LocalisationCommercial)"

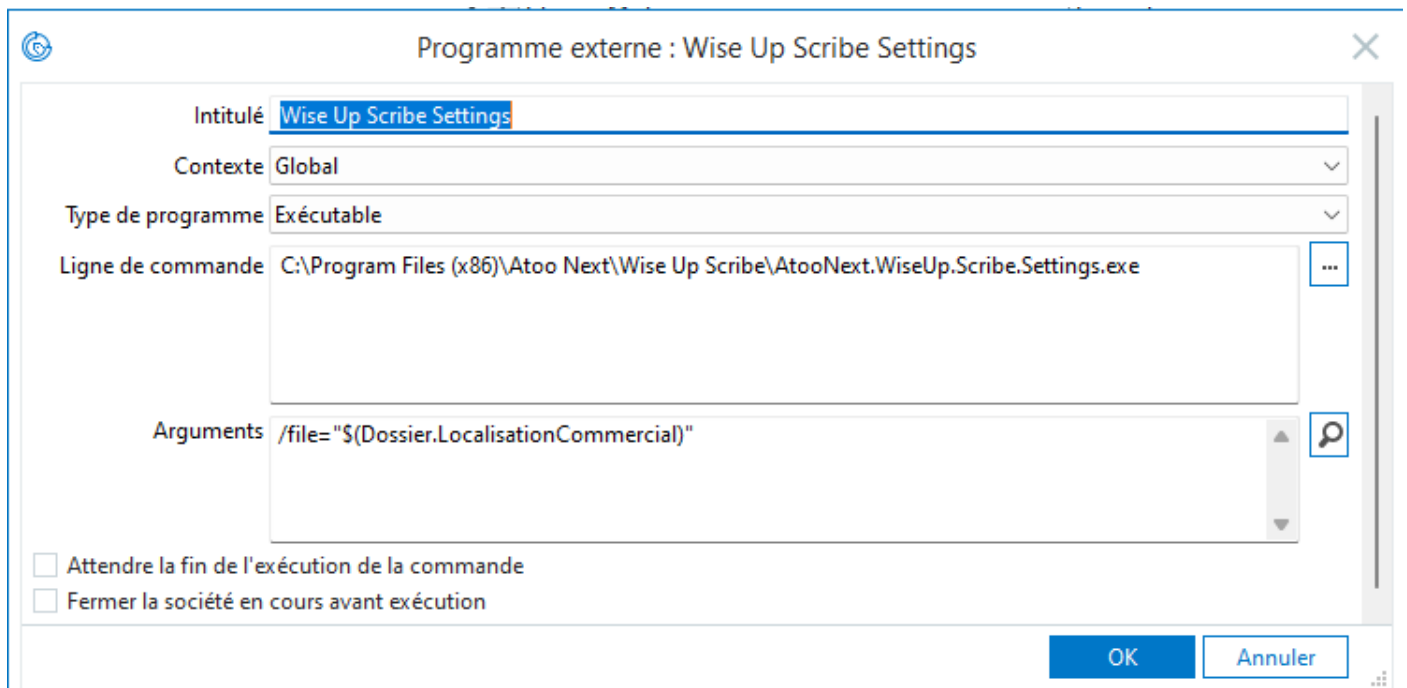

## 2.5.4 | Programme Wise Up Scribe Article (pour configurer les attributs et les langues sur les Articles)

- **Intitulé** : Wise Up Scribe Article  
**Contexte** : Articles
- **Type de programme** : Exécutable
- **Ligne de commande** : C:\Program Files (x86)\Atoo Next\Wise Up Scribe\AtooNext.WiseUp.Scribe.Client.exe
- **Arguments** : /file="\$ (Dossier.LocalisationCommercial)" /entity="product" /entitykey="\$ (Article.Reference)"

Programme externe : Wise Up Scribe Article

Intitulé Wise Up Scribe Article

Contexte Articles

Type de programme Exécutable

Ligne de commande C:\Program Files (x86)\Atoo Next\Wise Up Scribe\AtooNext.WiseUp.Scribe.Client.exe

Arguments /file="\$ (Dossier.LocalisationCommercial)" /entity="product" /entitykey="\$ (Article.Reference)"

☐ Attendre la fin de l'exécution de la commande

☐ Fermer la société en cours avant exécution

OK Annuler

Documentation <https://docs.atoo-next.net/faq-atoo-next-wise-up-scribe-364.html>

## 3 | Enregistrement des attributs depuis les programmes externes Sage

### 3.1 | Programme Externe pour enregistrer les attributs des Articles

Dans Sage, ouvrez l'article et cliquez que « Programmes » > « Wise Up Scribe Article »

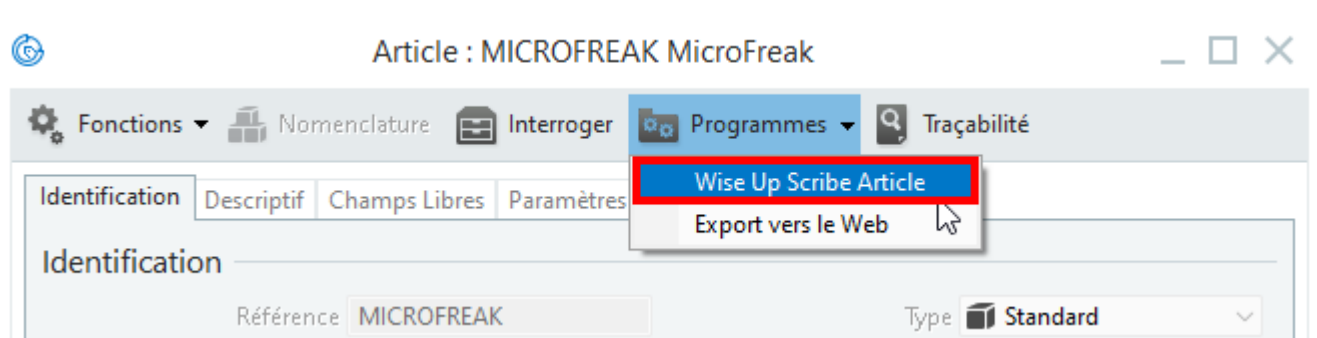

L'éditeur d'attribut s'ouvre. La sélection des différentes langues sont disponibles en haut à droite :

### 3.2 | Personnalisation de la disposition

Vous avez la possibilité de modifier la disposition des attributs en construisant la vue qui vous convient via des glisser-déposer des champs d'attributs.

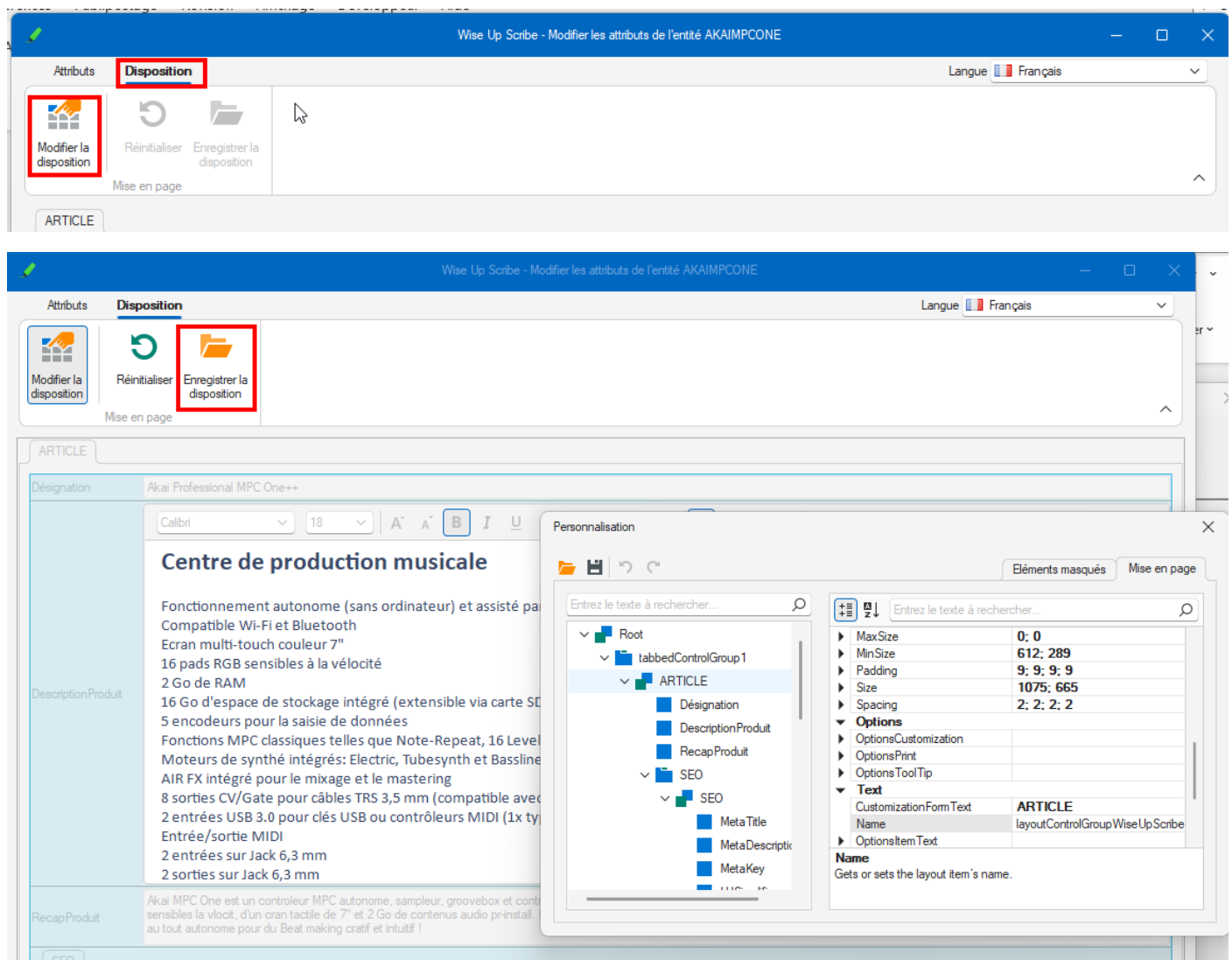

Il est possible d'enregistrer cette disposition (fichier .xml) pour l'appeler au besoin ou le partager à d'autres utilisateurs

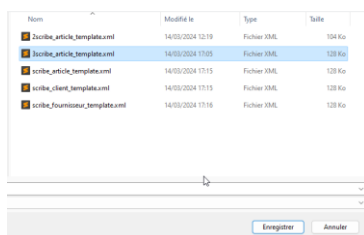

### 4 | Interactions avec Atoo-Sync GesCom

L'ensemble des nouveaux attributs d'articles sont disponibles dans les différents mappages de l'application Atoo-Sync GesCom.

Ouvrez la configuration du profil

Dans l'onglet « Export des articles », mappez les champs pour la langue par défaut (ici Français)

**Textes des articles**

Nom :	Désignation - Français
Description :	DescriptionProduit - Français
Résumé :	RecapProduit - Français
Meta Description :	MetaDescription - Français
Meta Title :	MetaTitle - Français
Meta Keywords :	MetaKey - Français
Url de l'article :	Aucun

Puis cliquez sur « Mappage des langues des articles... » pour mapper les champs des autres langues

Mappage des langues des articles...

**Mappages des langues des articles**

Nom :	Désignation - Français	Appliquer à tous
Description :	DescriptionProduit - Français	Appliquer à tous
Description courte (résumé) :	RecapProduit - Français	Appliquer à tous
Meta Description :	MetaDescription - Français	Appliquer à tous
Meta Title :	MetaTitle - Français	Appliquer à tous
Meta Keywords :	MetaKey - Français	Appliquer à tous
Url simplifiée :	Aucun	Appliquer à tous

Langue de la boutique ▲		🔍
Champ de la boutique	Champ de l'article	
7 - Url simplifiée	Aucun	^
<b>▲ Langue de la boutique: Japonais</b>		
1 - Nom	Désignation - Japonais	
2 - Description	DescriptionProduit - Japonais	
3 - Description courte (résumé)	RecapProduit - Japonais	
4 - Meta Description	MetaDescription - Japonais	
5 - Meta Title	MetaTitle - Japonais	
6 - Meta Keywords	MetaKey - Japonais	
7 - Url simplifiée	Aucun	
<b>▲ Langue de la boutique: Russe</b>		
1 - Nom	Désignation - Russe	
2 - Description	DescriptionProduit - Russe	
3 - Description courte (résumé)	RecapProduit - Russe	
4 - Meta Description	MetaDescription - Russe	
5 - Meta Title	MetaTitle - Russe	
6 - Meta Keywords	MetaKey - Russe	
7 - Url simplifiée	Aucun	

Appliquer Annuler

Exemple : Export de la référence **AKAIMPCONE** via Atoo-Sync GesCom

Résultat en Front de l'article, en fonction de la langue sélectionnée :

Français

Contactez-nous

Français • Devise: EUR € • Connexion

INSTRUMENTS

CÂBLE

CLAVIER

GUITARE/BASSE

STUDIO

MICROPHONE

Rechercher

Accueil / Instruments / Clavier / Synthétiseurs / Centre de production musicale

NEW

749,20 €

Dont 4,00 € d'éco-participation

TTC - Livraison sous 3 jours ouvrés

Akai MPC One est un contrôleur MPC autonome, sampleur, groovebox et contrôleur MIDI fonctionnant sans ordinateur. Il est équipé du système multi-cœur des MPC Live et MPC X, de 16 pads RGB sensibles à la vitesse, d'un cran tactile de 7" et 2 Go de contenu audio pré-installé. Il sert également de contrôleur Mac et PC Plug & Play avec interface audio USB intégrée, pour le logiciel MPC (inclus). Passez au tout autonome pour du Beat making créatif et intuitif !

Quantité

1

+

-

✓ Disponible

Ajouter au panier

Partager

Facebook

Twitter

Pinterest

Description

Détails du produit

**Centre de production musicale**

Fonctionnement autonome (sans ordinateur) et assisté par ordinateur en tant que contrôleur pour le logiciel MPC (inclus)  
Compatible Wi-Fi et Bluetooth  
Écran multi-touch couleur 7"  
16 pads RGB sensibles à la vitesse  
2 Go de RAM  
16 Go d'espace de stockage intégré (extensible via carte SD)  
5 encodeurs pour la saisie de données  
Fonctions MPC classiques telles que Note-Repeat, 16 Levels et Full Level

Japonais

Contact us

Japonais • Currency: EUR € • Sign in

INSTRUMENTS

CÂBLE

CLAVIER

GUITARE/BASSE

STUDIO

MICROPHONE

Search our catalog

Home / Instruments / Clavier / Synthétiseurs / ミュージック・プロダクション・センター

NEW

ミュージック・プロダクション・センター

€749.20

Including 44.00 for ecotax

Tax included - Livraison sous 3 jours ouvrés

Akai MPC Oneは、コンピューターなしで動作するスタンダードのMPCコントローラー。サンプラー、グルーブボックス、MIDIコントローラーです。MPCソフトウェア（付属）用のUSBオーディオインターフェースを統合したMPC LiveおよびMPC & Playのマルチコアシステムを搭載しており、完全にスタンダードアロンに切り替えると創造的かつ直感的なビート作成が可能になります。

Quantity

1

+

-

✓ Disponible

ADD TO CART

Share

Facebook

Twitter

Pinterest

Description

Product Details

**ミュージック・プロダクション・センター**

スタンダードアロン操作（コンピューターなし）およびMPCソフトウェア（付属）のコントローラーとしてコンピューター支援  
WiFiおよびBluetooth対応  
フルカラー7インチマルチタッチディスプレイ  
16個のベロシティセンシティブRGBパッド  
2GB RAM  
16GBのオンボード・ストレージ・スペース（SDカードで拡張可能）  
データ入力用5エンコーダー  
ノートリピーター、16レベル、フルレベルなどのクラシックMPC機能  
統合シンセエンジン、エレクトリック、チューブシンセ、ベースライン  
ミキシング&マスタリング用統合AIR FX  
3.5mm TRSケーブル用RA（5/16mm）出力 / 1/4インチTRSケーブル用16mm

Anglais

Contact us

Anglais • Currency: EUR € • Sign in

INSTRUMENTS

CÂBLE

CLAVIER

GUITARE/BASSE

STUDIO

MICROPHONE

Search our catalog

Home / Instruments / Clavier / Synthétiseurs / Music Production Center

NEW

MUSIC PRODUCTION CENTER

€749.20

Including €4.00 for ecotax

Tax included - Livraison sous 3 jours ouvrés

Akai MPC One is a standalone MPC controller, sampler, groovebox and MIDI controller that works without a computer. It is equipped with the multi-core system of MPC Live and MPC & Play with integrated USB audio interface, for MPC software (included). Switch to completely standalone for creative and intuitive beat making!

Quantity

1

+

-

✓ Disponible

ADD TO CART

Share

Facebook

Twitter

Pinterest

Description

Product Details

**Music Production Center**

Standalone operation (without computer) and computer-aided as controller for MPC software (included)  
WiFi and Bluetooth enabled  
Full color 7" multi-touch display  
16 Velocity-sensitive RGB pads  
2GB RAM  
16 GB onboard storage space (expandable via SD card)  
5 Encoders for data entry  
Classic MPC functions such as note repeat, 16 levels and full level  
Integrated synth engines: Electric, Tubesynth and Bassline  
Integrated AIR FX for mixing & mastering  
3.5mm TRS cable (compatible with mono TS

Russe

Contact us

Russe • Currency: EUR € • Sign in

INSTRUMENTS

CÂBLE

CLAVIER

GUITARE/BASSE

STUDIO

MICROPHONE

Search our catalog

Home / Instruments / Clavier / Synthétiseurs / Центр музыкального производства

NEW

ЦЕНТР МУЗЫКАЛЬНОГО ПРОИЗВОДСТВА

749,20 €

Including 4,00 € for ecotax

Tax included - Livraison sous 3 jours ouvrés

Akai MPC One – это автономный контроллер MPC, семплер, грувбокс и MIDI-контроллер, работающий без компьютера. Он оснащен многоядерной системой MPC Live и MPC & Play со встроенным аудиointерфейсом USB и программным обеспечением MPC (входит в комплект). Переключитесь на полностью автономный режим для творческого и интуитивного создания битов!

Quantity

1

+

-

✓ Disponible

ADD TO CART

Share

Facebook

Twitter

Pinterest

Description

Product Details

**Центр музыкального производства**

Автономная работа (без компьютера) и работа с компьютером в качестве контроллера для программного обеспечения MPC (входит в комплект)  
WiFi и Bluetooth  
Полноцветный 7-дюймовый мультитач-дисплей  
16 чувствительных к скорости вращения RGB пэдов  
2 Гб оперативной памяти  
16 Гб встроенной памяти (с возможностью расширения с помощью SD-карты)  
5 энкодеров для ввода данных  
Классические функции MPC, такие как повтор нот, 16 уровней и

## 5 | Interactions avec Wise Up Skate

### 5.1 | Ficher Article

Exemple d'ouverture de fichier articles dans Wise Up Skate pour le catalogue Synthétiseurs :

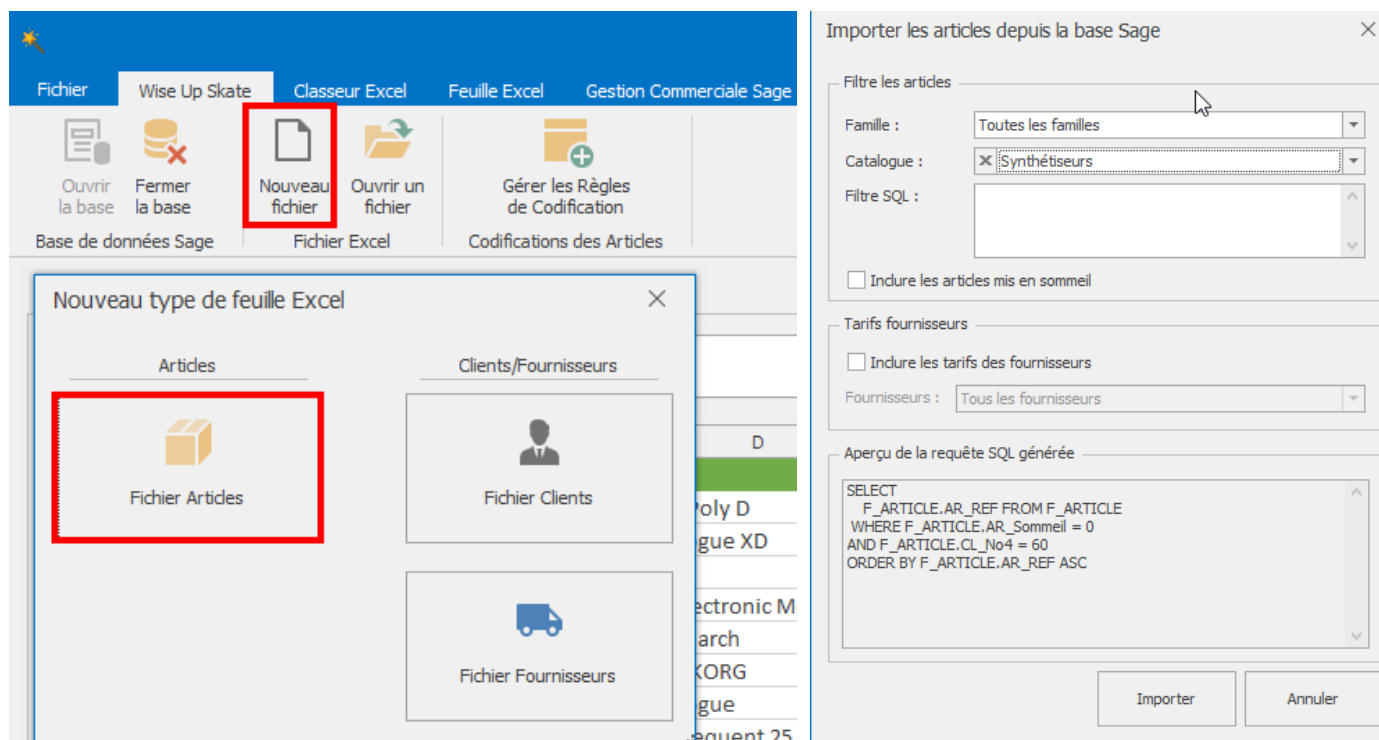

Un onglet « Wise Up Scribe » est disponible :

FA	CodeFamille	AR_Ref	AR_CodeBarre	AR_Design	AR_Langue1	AR_Langue2	AR_PrixAch	AR_Coef	AR_PrixVen	AR_Prix
1	CLAVSYNTH	BEHPOLYD	761234567018	Behringer Poly D	Behringer Poly D	Behringer Poly D	428,00	1,50	642,00	
2	CLAVSYNTH	KORGMINIXD	761234567030	Korg Minilogue XD	Korg Minilogue XD	Korg Minilogue XD	535,00	1,50	802,50	
3	CLAVSYNTH	KORHOPSIX	761234567031	Korg opsix	Korg opsix	Korg opsix	374,50	1,50	561,75	
4	CLAVSYNTH	MANELEMEM	761234567032	Manikin-Electronic Memotron M2K	Manikin-Electronic Memotron M2K	Manikin-Electronic Memotron M2K	456,00	1,50	684,00	
5	CLAVSYNTH	MATRIARCH	761234567033	Moog Matriarch	Moog Matriarch	Moog Matriarch	1872,50	1,50	2808,75	
6	CLAVSYNTH	MICROKORG	761234567041	Korg microKORG	Korg microKORG	Korg microKORG	267,00	1,50	400,50	
7	CLAVSYNTH	MINILOGU	761234567044	Korg Minilogue	Korg Minilogue	Korg Minilogue	359,00	1,50	538,50	
8	CLAVSYNTH	MOOSUB25	761234567045	Moog Subsequent 25	Moog Subsequent 25	Moog Subsequent 25	587,00	1,50	880,50	
9	CLAVSYNTH	NOVABASSTA2	761234567048	Novation Bass Station II	Novation Bass Station II	Novation Bass Station II	698,00	1,50	1047,00	
10	CLAVSYNTH	ROLFANT6	761234567067	Roland Fantom 6	Roland Fantom 6	Roland Fantom 6	2458,00	1,50	3687,00	
11	CLAVSYNTH	STUSLE2BE	761234567075	Studiologic Sledge 2 Black Edition	Studiologic Sledge 2 Black Edition	Studiologic Sledge 2 Black Edition	856,00	1,50	1284,00	
12	CLAVSYNTH	WALQUMK2	761234567077	Waldorf Quantum MK2	Waldorf Quantum MK2	Waldorf Quantum MK2	587,00	1,50	880,50	

Dans cet onglet l'ensemble des attributs de type texte ou nombre peuvent être édités pour chaque langue :

Articles - Nouveau Fichier - Wise Up Skate

Fichier

Wise Up Skate

Classeur Excel

Feuille Excel

Gestion Commerciale Sage

Ouvrir la base

Fermer la base

Nouveau fichier

Ouvrir un fichier

Gérer les Règles de Codification

Base de données Sage

Fichier Excel

Codifications des Articles

SKATE\_Article-Wise-Up-Scribe.xlsx

Articles - Nouveau Fichier

N13

X

F

U

A	B	C	D	E	F	G	H	I	J	K	L	M	N
AR Ref	LanguageCode	Evaluation	Couleur	Nombre de touches	DescriptionProduit	Désignation	RecapProduit	MetaDescription	MetaTitle	UrlSimplifie			
2	BEHPOLYD	EN	5	#AA5832	37	4-voice analogue	Behringer Poly D	Four voices in the 70s Behr	Four voices in the 70s Behr	Behringer Poly D	112-behringer-poly-d		
3	BEHPOLYD	FR	5	#AA5832	37	Synthétiseur ana	Behringer Poly D	Quatre voix dans les année	Quatre voix dans les année	Behringer Poly D	112-behringer-poly-d		
4	BEHPOLYD	RU	5	#AA5832	37	4-голосный ана	Behringer Poly D	Четыре голоса в 70-е годы	Четыре голоса в 70-е годы	Behringer Poly D	112-behringer-poly-d		
5	BEHPOLYD	JP	5	#AA5832	37	4ボイス・アナ	Behringer Poly D	70年代の4ボイス Behring	70年代の4ボイス Behring	Behringer Poly D	112-behringer-poly-d		
6	BEHPOLYD	AE	5	#AA5832	37	تركيب جهاز 4	Waldorf Quantum MK2	جهاز أربعة أصوات في السبعينيات	جهاز أربعة أصوات في السبعينيات	Waldorf Quantum MK2	42-waldorf-quantum-mk2		
7	KORGMINIXD	EN	5	#2F2E33	37	Hybrid synthesiz	Korg Minilogue XD	An advanced next-generati	An advanced next-generati	Korg Minilogue XD	13-korg-minilogue-xd		
8	KORGMINIXD	FR	5	#2F2E33	37	Synthétiseur hyb	Korg Minilogue XD	Un synthétiseur analogique	Un synthétiseur analogique	Korg Minilogue XD	13-korg-minilogue-xd		
9	KORGMINIXD	RU	5	#2F2E33	37	Гибридный синт	Korg Minilogue XD	Передовой аналоговый си	Передовой аналоговый си	Korg Minilogue XD	13-korg-minilogue-xd		
10	KORGMINIXD	JP	5	#2F2E33	37	ハイブリッド	Korg Minilogue XD	サウンドデザインとパフォー	サウンドデザインとパフォー	Korg Minilogue XD	13-korg-minilogue-xd		
11	KORGMINIXD	AE	5	#2F2E33	37	هجين مُركب	Korg Minilogue XD	أداة هائلة لتصميم الصوت والإداء	أداة هائلة لتصميم الصوت والإداء	Korg Minilogue XD	13-korg-minilogue-xd		
12	KORHOPSIX	EN	5	#374545	37	FM Synthesizer	Korg opsix	A sound experience witho	A sound experience witho	Korg opsix	14-korg-opsix		
13	KORHOPSIX	FR	5	#374545	37	Synthétiseur FM	Korg opsix	Une expérience sonore sa	Une expérience sonore sa	Korg opsix	14-korg-opsix		
14	KORHOPSIX	RU	5	#374545	37	FM-синтезатор	Korg opsix	Звук без спектральных ог	Звук без спектральных ог	Korg opsix	14-korg-opsix		
15	KORHOPSIX	JP	5	#374545	37	FMシンセサイザ	Korg opsix	「スパトラルに制限のないサウ	「スパトラルに制限のないサウ	Korg opsix	14-korg-opsix		
16	KORHOPSIX	AE	5	#374545	37	مُركب FM	Korg opsix	تتضمن تجربة صوتية بلا حدود طفيفة	تتضمن تجربة صوتية بلا حدود طفيفة	Korg opsix	14-korg-opsix		
17	MANELEMEN	EN	4	#DFDEDD	37	Synthesizer	The le	Manikin-Electronic Memot	The Memotron from Manik	The Memotron from Manik	Manikin-Electronic Memot	15-manikin-electronic-memotron-m2k	
18	MANELEMEN	FR	4	#DFDEDD	37	Synthétiseur	Le le	Manikin-Electronic Memot	Le Memotron de Manikin E	Le Memotron de Manikin E	Manikin-Electronic Memot	15-manikin-electronic-memotron-m2k	
19	MANELEMEN	RU	4	#DFDEDD	37	Синтезатор	Леген	Manikin-Electronic Memot	Memotron or Manikin Elec	Memotron or Manikin Elec	Manikin-Electronic Memot	15-manikin-electronic-memotron-m2k	
20	MANELEMEN	JP	4	#DFDEDD	37	シンセサイザー	Manikin-Electronic Memot	Manikin ElectronicsのMem	Manikin ElectronicsのMem	Manikin-Electronic Memot	15-manikin-electronic-memotron-m2k		
21	MANELEMEN	AE	4	#DFDEDD	37	المُركب	Manikin-Electronic Memot	آلة ابتكار إعادة	آلة تخزينها على فلاش مشغوط بولترون رقمي. ولكن على عكس آلة	Manikin-Electronic Memot	15-manikin-electronic-memotron-m2k		
22	MATRIARCH	EN	5	#434343	49	4-voice semi-mo	Moog Matriarch	Moog's Matriarch is a semi-	Moog's Matriarch is a semi-	Moog Matriarch	16-moog-matriarch		

Products

Price list categories

Linked Products

Packaging

Nomenclatures

Prices By Quantity

Accounting Parameters

Glossaries

Documents

Warehouses

Wise Up Scribe

Pour les attributs de type texte enrichi, il est possible d’ouvrir l’éditeur de texte en cliquant droit et en sélectionnant « Définir le texte enrichi »

Articles - Nouveau Fichier - Wise Up Skate													
Fichier Wise Up Skate Classeur Excel Feuille Excel Gestion Commerciale Sage													
<div> <div>Nouveau fichier Fermer la base</div> <div>Nouveau fichier Ouvrir un fichier</div> <div>Gérer les Règles de Codification</div> </div> <div>Base de données Sage Codifications des Articles</div>													
SKATE_Article-Wise-Up-Scribe.xlsx Articles - Nouveau Fichier													
F5													
4ボイス・アナログ・シンセサイザー ベロシティ・サンシティブ37鍵盤													
A	B	C	D	E	F	G	H	I	J	K	L	M	N
AR Ref	LanguageCode	Evaluation	Couleur	Nombre de touches	DescriptionProduit	Désignation	RecapProduit	MetaDescription	MetaTitle	UrlSimplifie			
2	BEHPOLYD	EN	5	#AA5832	37	4-voice analogue	Behringer Poly D	Four voices in the 70s Behr	Four voices in the 70s Behr	Behringer Poly D	112-behringer-poly-d		
3	BEHPOLYD	FR	5	#AA5832	37	Synthétiseur ana	Behringer Poly D	Quatre voix dans les année	Quatre voix dans les année	Behringer Poly D	112-behringer-poly-d		
4	BEHPOLYD	RU	5	#AA5832	37	4-голосный ана	Behringer Poly D	Четыре голоса в 70-е годы	Четыре голоса в 70-е годы	Behringer Poly D	112-behringer-poly-d		
5	BEHPOLYD	JP	5	#AA5832	37	4ボイス・アナ	Behringer Poly D	70年代の4ボイス Behring	70年代の4ボイス Behring	Behringer Poly D	112-behringer-poly-d		
6	BEHPOLYD	AE	5	#AA5832	37	جهاز 4	Waldorf Quantum MK2	جهاز أربعة أصوات في السبعينيات	جهاز أربعة أصوات في السبعينيات	Waldorf Quantum MK2	42-waldorf-quantum-mk2		
7	KORGMINIXD	EN	5	#2F2E33	37	Hybrid synthesiz	Korg Minilogue XD	An advanced next-generati	An advanced next-generati	Korg Minilogue XD	13-korg-minilogue-xd		
8	KORGMINIXD	FR	5	#2F2E33	37	Synthétiseur hyb	Korg Minilogue XD	Un synthétiseur analogique	Un synthétiseur analogique	Korg Minilogue XD	13-korg-minilogue-xd		
9	KORGMINIXD	RU	5	#2F2E33	37	Гибри	Korg Minilogue XD	Передовой аналоговый си	Передовой аналоговый си	Korg Minilogue XD	13-korg-minilogue-xd		
10	KORGMINIXD	JP	5	#2F2E33	37	ハイブ	Korg Minilogue XD	サウンドデザインとパフォー	サウンドデザインとパフォー	Korg Minilogue XD	13-korg-minilogue-xd		
11	KORGMINIXD	AE	5	#2F2E33	37	مُركب	Korg Minilogue XD	أداة هائلة لتصميم الصوت والإداء	أداة هائلة لتصميم الصوت والإداء	Korg Minilogue XD	13-korg-minilogue-xd		
12	KORHOPSIX	FR	5	#374545	37	FM Synthesizer	Korg opsix	A sound experience witho	A sound experience witho	Korg opsix	14-korg-opsix		

Vous pourrez ainsi bénéficier de la barre d’outils de mise en forme :

k-Rich Text Edit Form

Calibri

18

A<sup>+</sup>

A<sup>-</sup>

**B**

*I*

U

U

S

X<sup>2</sup>

X<sub>2</sub>

A

ab

## 4ボイス・アナログ・シンセサイザー

ペロシティ・センシティブ37鍵

Poly、Mono、Unisonoモードを備えた4ボイス構造

トライアングル、ノコギリ波、パルス波形を備えた4つのアナログVCO

ホワイトノイズとピンクノイズのノイズジェネレーター

レゾナンス付き24dBラダー・フィルター

ローパス/ハイパス・フィルター切り替え可能

矩形/三角波形のアナログLFO

VCFとVCA用の2つのADSエンベロープ

アナログBBDステレオ・コーラス

トーンコントロール付き内蔵ディストーション

32ステップ・シーケンサー

アルペジエーター

ピッチ&モジュレーション・ホイール

調節可能なコントロール・パネルと84のコントロール・エレメントによる直感的な操作

寸法 (WxHxD) : 647 x 89 x 360 mm

12V DC電源ユニット

k-OK

k-Cancel

L'ensembles des attributs peuvent donc être édités dans Wise Up Skate pour chaque langue.

Une fois les données saisie, vous pouvez enregistrer les données depuis l'onglet « Gestion Commerciale Sage » en cliquant sur « Créer/Modifier les Articles dans Sage » :

SKATE\_Article-Wise-Up-Scribe.xlsx - Wise Up Skate

Fichier	Wise Up Skate	Classeur Excel	Feuille Excel	Gestion Commerciale Sage																																																																																																																																																																																																																																																																																																																																																																																																																																																																																																																																																																																																																																																																																																																																																																																																																																																																																																																																																																																																																																																																																																																																																																																																																																																																																																																																																																																								
---------	---------------	----------------	---------------	--------------------------	--	--	--	--	--	--	--	--	--	--	--	--	--	--	--	--	--	--	--	--	--	--	--	--	--	--	--	--	--	--	--	--	--	--	--	--	--	--	--	--	--	--	--	--	--	--	--	--	--	--	--	--	--	--	--	--	--	--	--	--	--	--	--	--	--	--	--	--	--	--	--	--	--	--	--	--	--	--	--	--	--	--	--	--	--	--	--	--	--	--	--	--	--	--	--	--	--	--	--	--	--	--	--	--	--	--	--	--	--	--	--	--	--	--	--	--	--	--	--	--	--	--	--	--	--	--	--	--	--	--	--	--	--	--	--	--	--	--	--	--	--	--	--	--	--	--	--	--	--	--	--	--	--	--	--	--	--	--	--	--	--	--	--	--	--	--	--	--	--	--	--	--	--	--	--	--	--	--	--	--	--	--	--	--	--	--	--	--	--	--	--	--	--	--	--	--	--	--	--	--	--	--	--	--	--	--	--	--	--	--	--	--	--	--	--	--	--	--	--	--	--	--	--	--	--	--	--	--	--	--	--	--	--	--	--	--	--	--	--	--	--	--	--	--	--	--	--	--	--	--	--	--	--	--	--	--	--	--	--	--	--	--	--	--	--	--	--	--	--	--	--	--	--	--	--	--	--	--	--	--	--	--	--	--	--	--	--	--	--	--	--	--	--	--	--	--	--	--	--	--	--	--	--	--	--	--	--	--	--	--	--	--	--	--	--	--	--	--	--	--	--	--	--	--	--	--	--	--	--	--	--	--	--	--	--	--	--	--	--	--	--	--	--	--	--	--	--	--	--	--	--	--	--	--	--	--	--	--	--	--	--	--	--	--	--	--	--	--	--	--	--	--	--	--	--	--	--	--	--	--	--	--	--	--	--	--	--	--	--	--	--	--	--	--	--	--	--	--	--	--	--	--	--	--	--	--	--	--	--	--	--	--	--	--	--	--	--	--	--	--	--	--	--	--	--	--	--	--	--	--	--	--	--	--	--	--	--	--	--	--	--	--	--	--	--	--	--	--	--	--	--	--	--	--	--	--	--	--	--	--	--	--	--	--	--	--	--	--	--	--	--	--	--	--	--	--	--	--	--	--	--	--	--	--	--	--	--	--	--	--	--	--	--	--	--	--	--	--	--	--	--	--	--	--	--	--	--	--	--	--	--	--	--	--	--	--	--	--	--	--	--	--	--	--	--	--	--	--	--	--	--	--	--	--	--	--	--	--	--	--	--	--	--	--	--	--	--	--	--	--	--	--	--	--	--	--	--	--	--	--	--	--	--	--	--	--	--	--	--	--	--	--	--	--	--	--	--	--	--	--	--	--	--	--	--	--	--	--	--	--	--	--	--	--	--	--	--	--	--	--	--	--	--	--	--	--	--	--	--	--	--	--	--	--	--	--	--	--	--	--	--	--	--	--	--	--	--	--	--	--	--	--	--	--	--	--	--	--	--	--	--	--	--	--	--	--	--	--	--	--	--	--	--	--	--	--	--	--	--	--	--	--	--	--	--	--	--	--	--	--	--	--	--	--	--	--	--	--	--	--	--	--	--	--	--	--	--	--	--	--	--	--	--	--	--	--	--	--	--	--	--	--	--	--	--	--	--	--	--	--	--	--	--	--	--	--	--	--	--	--	--	--	--	--	--	--	--	--	--	--	--	--	--	--	--	--	--	--	--	--	--	--	--	--	--	--	--	--	--	--	--	--	--	--	--	--	--	--	--	--	--	--	--	--	--	--	--	--	--	--	--	--	--	--	--	--	--	--	--	--	--	--	--	--	--	--	--	--	--	--	--	--	--	--	--	--	--	--	--	--	--	--	--	--	--	--	--	--	--	--	--	--	--	--	--	--	--	--	--	--	--	--	--	--	--	--	--	--	--	--	--	--	--	--	--	--	--	--	--	--	--	--	--	--	--	--	--	--	--	--	--	--	--	--	--	--	--	--	--	--	--	--	--	--	--	--	--	--	--	--	--	--	--	--	--	--	--	--	--	--	--	--	--	--	--	--	--	--	--	--	--	--	--	--	--	--	--	--	--	--	--	--	--	--	--	--	--	--	--	--	--	--	--	--	--	--	--	--	--	--	--	--	--	--	--	--	--	--	--	--	--	--	--	--	--	--	--	--	--	--	--	--	--	--	--	--	--	--	--	--	--	--	--	--	--	--	--	--	--	--	--	--	--	--	--	--	--	--	--	--	--	--	--	--	--	--	--	--	--	--	--	--	--	--	--	--	--	--	--	--	--	--	--	--	--	--	--	--	--	--	--	--	--	--	--	--	--	--	--	--	--	--	--	--	--	--	--	--	--	--	--	--	--	--	--	--	--	--	--	--	--	--	--	--	--	--	--	--	--	--	--	--	--	--	--	--	--	--	--	--	--	--	--	--	--	--	--	--	--	--	--	--	--	--	--	--	--	--	--	--	--	--	--	--	--	--	--	--	--	--	--	--	--	--	--	--	--	--	--	--	--	--	--	--	--	--	--	--	--	--	--	--	--	--	--	--	--	--	--	--	--	--	--	--	--	--	--	--	--	--	--	--	--	--	--	--	--	--	--	--	--	--	--	--	--	--	--	--	--	--	--	--	--	--	--	--	--	--	--	--	--	--	--	--	--	--	--	--	--	--	--	--	--	--	--	--	--	--	--	--	--	--	--	--	--	--	--	--	--	--	--	--	--	--	--	--	--	--	--	--	--	--	--	--	--	--	--	--	--	--	--	--	--	--	--	--	--	--	--	--	--	--	--	--	--	--	--	--	--	--	--	--	--	--	--	--	--	--	--	--	--	--	--	--	--	--	--	--	--	--	--	--	--	--	--	--	--	--	--	--	--	--	--	--	--	--	--	--	--	--	--	--	--	--	--	--	--	--	--	--	--	--	--	--	--	--	--	--	--	--	--	--	--	--	--	--	--	--	--	--	--	--	--	--	--	--	--	--	--	--	--	--	--	--	--	--	--	--	--	--	--	--	--	--	--	--	--	--	--	--	--	--	--	--	--	--	--	--	--	--	--	--	--	--	--	--

Base Sage : C:\Users\Public\Documents\Sage\Entreprise 100C\Music.pcm

Copyright (c) 2016-2024 Altoo Next

Créer ou mettre à jour les articles dans la base Sage

Classeur Excel

☒ Importer seulement la feuille sélectionnée 'Wise Up Scribe'
 ☐ Importer toutes les feuilles du classeur Excel

Référence article vide

☐ Rechercher la référence sur le code barre (AR\_CodeBarre)
 ☐ Rechercher la référence à partir du fournisseur (AF\_Reffourniss or AF\_CodeBarre)
 ☐ Appliquer les règles de codification pour créer une référence

Options

☐ Créer de nouveaux articles
 ☒ Mettre à jour les articles existants
 ☐ Ne pas remplacer la designation sur les articles existants
 ☐ Effacer les champs texte si la cellule est vide
 ☐ Définir la valeur numérique à zéro si la cellule est vide
 ☐ Supprimer la photo si la cellule est vide

☐ Sauvegarder la configuration

A l'issue du traitement, vous serez informé du nombre d'articles modifiés dans Sage.

Dans la colonne 'B' vous trouverez le résultat de la modification.

Si Wise Up Skate rencontre une erreur sur la mise à jour d'un article, vous visualiserez dans la colonne 'B' le détail de l'erreur.

SKATE\_Article-Wise-Up-Scribe.xlsx - Wise Up Skate

Fichier Wise Up Skate Classeur Excel Feuille Excel Gestion Commerciale Sage

Importer les Articles dans le Classeur Excel Créer/Modifier les Articles Dans Sage Vérifier la Longueur des Champs Import/Export des Articles Trouver les Références Références Articles Trouver la Prochaine Référence Codification Automatique

SKATE\_Article-Wise-Up-Scribe.xlsx

A2 AAA

AR_Ref	Resultat	LanguageCo	LANGUE	Evaluation	Couleur	ID	Designation	Description	RecapProduit	MetaDescription	
1	Reussite	FR	1-Français	5	#AA5832	37	112 Behringer Poly D	Synthétiseur analogique 4 voix 37 touches sensibles à la vélocité	Quatre voix dans les années 70 Le Poly D est un synthétiseur analogique évolué de nouvelle génération	Quatre voix dans les années 70 Le Poly D est un synthétiseur analogique évolué de nouvelle génération	
3	AAA	EN	2-Anglais	5	#AA5832	37	112 Behringer Poly D	4-voice analogue synthesizer 37 velocity-sensitive keys	4-voice stf Behringer's Poly D is a 4-voice analog	Four voices in the 70s Behringer's Poly D is a 4-voice stf Behringer's Poly D is a 4-voice stf	
4	BEHPOLYD	Reussite	EN	2-Anglais	5	#AA5832	37	112 Behringer Poly D	4ボイス・アナログ・シンセサイザー ベロシティ・セン	70年代の4ボイス BehringerのPoly Dは、キーボード	
5	BEHPOLYD	Reussite	JP	3-Japonais	5	#AA5832	37	112 Behringer Poly D	4-голосный аналоговый синтезатор 37 чувствительных к скорости клавиш	Четыре голоса в 70-е годы Behringer Poly D - это 4-голосный аналоговый синтезатор	
6	BEHPOLYD	Reussite	RU	4-Russe	5	#AA5832	37	112 Behringer Poly D	4-голосный аналоговый синтезатор 37 чувствительных к скорости клавиш	Четыре голоса в 70-е годы Behringer Poly D - это 4-голосный аналоговый синтезатор	
7	BEHPOLYD	Reussite	AE	5-Arabe	5	#AA5832	37	112 Behringer Poly D	4-голосный аналоговый синтезатор 37 чувствительных к скорости клавиш	Четыре голоса в 70-е годы Behringer Poly D - это 4-голосный аналоговый синтезатор	
8	KORGMINIXD	Reussite	FR	1-Français	5	#2F2E33	37	13 Korg Minilogue XD	Synthétiseur hybride Polyphonie 4 voix 37 touches sensibles à la vélocité	Un synthétiseur analogique évolué de nouvelle génération	Un synthétiseur analogique évolué de nouvelle génération
9	KORGMINIXD	Reussite	EN	2-Anglais	5	#2F2E33	37	13 Korg Minilogue XD	37 velocity-sensitive keys 2 analog synthesizer with enormous potential	An advanced next-generation analog synthesizer with enormous potential	An advanced next-generation analog synthesizer with enormous potential
10	KORGMINIXD	Reussite	JP	3-Japonais	5	#2F2E33	37	13 Korg Minilogue XD	4ボイス・ポリフォニー 37 性能を秘めた、先進の次世代アナログ・シンセサイザー	性能を秘めた、先進の次世代アナログ・シンセサイザー	性能を秘めた、先進の次世代アナログ・シンセサイザー
11	KORGMINIXD	Reussite	RU	4-Russe	5	#2F2E33	37	13 Korg Minilogue XD	4-голосный полумодульный парафонический синтезатор 37 полуавтоматическая полифония	Четырёхголосный полумодульный парафонический синтезатор	Четырёхголосный полумодульный парафонический синтезатор
12	KORGMINIXD	Reussite	AE	5-Arabe	5	#2F2E33	37	13 Korg Minilogue XD	4-голосный полумодульный парафонический синтезатор 37 полуавтоматическая полифония	Четырёхголосный полумодульный парафонический синтезатор	Четырёхголосный полумодульный парафонический синтезатор
13	KORHOPSIX	Reussite	FR	1-Français	5	#374545	37	14 Korg opsix	Synthétiseur semi-modulaire parafonique 4 voix 6 opérateurs 5 modes	Une expérience sonore sans limite spectrale	Une expérience sonore sans limite spectrale
14	KORHOPSIX	Reussite	EN	2-Anglais	5	#374545	37	14 Korg opsix	4-voice semi-modular parafonics synthesizer 6 Operators 5 Modes: FM, Ring limits	A sound experience without spectral limits	A sound experience without spectral limits
15	KORHOPSIX	Reussite	JP	3-Japonais	5	#374545	37	14 Korg opsix	4ボイス・セミモジュール・パラフォニック・シンセサイザー	サウンドデザインとパフォーマンスに大きな可能性を秘めた、先進の次世代アナログ・シンセサイザー	サウンドデザインとパフォーマンスに大きな可能性を秘めた、先進の次世代アナログ・シンセサイザー
16	KORHOPSIX	Reussite	RU	4-Russe	5	#374545	37	14 Korg opsix	Четырёхголосный полумодульный парафонический синтезатор 6 операторов 5 режимов: FM, Ring limits	Звук без спектральных ограниченийOpsix mk II	Звук без спектральных ограниченийOpsix mk II
17	KORHOPSIX	Reussite	AE	5-Arabe	5	#374545	37	14 Korg opsix	Четырёхголосный полумодульный парафонический синтезатор 6 операторов 5 режимов: FM, Ring limits	Звук без спектральных ограниченийOpsix mk II	Звук без спектральных ограниченийOpsix mk II
18	MANELEMEM	Reussite	FR	1-Français	4	#DFDEDD	37	15 Manikin-Electronic Memo	Synthétiseur The legendary M400 keyboard reinvented 37 semi-weighted keys	The Memotron of Manikin Electronics est Le Memotron de Manikin Electronics est un Memotron	The Memotron of Manikin Electronics est Le Memotron de Manikin Electronics est un Memotron
19	MANELEMEM	Reussite	EN	2-Anglais	4	#DFDEDD	37	15 Manikin-Electronic Memo	The legendary M400 keyboard reinvented 37 semi-weighted keys	The Memotron of Manikin Electronics est Le Memotron de Manikin Electronics est un Memotron	The Memotron of Manikin Electronics est Le Memotron de Manikin Electronics est un Memotron
20	MANELEMEM	Reussite	JP	3-Japonais	4	#DFDEDD	37	15 Manikin-Electronic Memo	伝説のM400キーボードが生まれ変わった 37個のセミウェイトドキー	Manikin ElectronicsのMemotronはデジタル・M400キーボードの再構築	Manikin ElectronicsのMemotronはデジタル・M400キーボードの再構築
21	MANELEMEM	Reussite	RU	4-Russe	4	#DFDEDD	37	15 Manikin-Electronic Memo	Легендарная клавиатура M400, созданная заново 37 полуавтоматических клавиш	Memotron of Manikin Electronics - это Memotron of Manikin Electronics - это цифровое	Memotron of Manikin Electronics - это Memotron of Manikin Electronics - это цифровое
22	MANELEMEM	Reussite	AE	5-Arabe	4	#DFDEDD	37	15 Manikin-Electronic Memo	Легендарная клавиатура M400, созданная заново 37 полуавтоматических клавиш	Memotron of Manikin Electronics - это Memotron of Manikin Electronics - это цифровое	Memotron of Manikin Electronics - это Memotron of Manikin Electronics - это цифровое
23	MATRIARCH	Reussite	FR	1-Français	5	#434343	49	16 Moog Matriarch	Synthétiseur semi-modulaire parafonique 4 voix 6 opérateurs 5 modes	Une expérience sonore sans limite spectrale	Une expérience sonore sans limite spectrale
24	MATRIARCH	Reussite	EN	2-Anglais	5	#434343	49	16 Moog Matriarch	4-voice semi-modular parafonics synthesizer 6 Operators 5 Modes: FM, Ring limits	A sound experience without spectral limits	A sound experience without spectral limits
25	MATRIARCH	Reussite	JP	3-Japonais	5	#434343	49	16 Moog Matriarch	4ボイス・セミモジュール・パラフォニック・シンセサイザー	サウンドデザインとパフォーマンスに大きな可能性を秘めた、先進の次世代アナログ・シンセサイザー	サウンドデザインとパフォーマンスに大きな可能性を秘めた、先進の次世代アナログ・シンセサイザー
26	MATRIARCH	Reussite	RU	4-Russe	5	#434343	49	16 Moog Matriarch	Четырёхголосный полумодульный парафонический синтезатор 6 операторов 5 режимов: FM, Ring limits	Звук без спектральных ограниченийOpsix mk II	Звук без спектральных ограниченийOpsix mk II
27	MATRIARCH	Reussite	AE	5-Arabe	5	#434343	49	16 Moog Matriarch	Четырёхголосный полумодульный парафонический синтезатор 6 операторов 5 режимов: FM, Ring limits	Звук без спектральных ограниченийOpsix mk II	Звук без спектральных ограниченийOpsix mk II
28	MICROKORG	Reussite	FR	1-Français	5	#9B9582	37	25 Korg microKORG	Synthétiseur à modélisation analogique 4 voix 2 oscillateurs	De véritables fonctionnalités de synthèse	De véritables fonctionnalités de synthèse
29	MICROKORG	Reussite	EN	2-Anglais	5	#9B9582	37	25 Korg microKORG	Analogue modelling synthesizer 4 voices 2 oscillators	True synthesizer and vocoder functionality in a compact body: that's the microKORG	True synthesizer and vocoder functionality in a compact body: that's the microKORG
30	MICROKORG	Reussite	JP	3-Japonais	5	#9B9582	37	25 Korg microKORG	アナログ・モデリングによるシンセサイザー 4ボイス・2オシレーター	コンパクトなボディに本物のシンセサイザーとボコーダー機能を搭載。それがmicroKORG	コンパクトなボディに本物のシンセサイザーとボコーダー機能を搭載。それがmicroKORG
31	MICROKORG	Reussite	RU	4-Russe	5	#9B9582	37	25 Korg microKORG	Аналоговый моделирующий синтезатор 4 голоса 2 осциллятора	Настоящий синтезатор и вокодер в компактном корпусе: это microKORG	Настоящий синтезатор и вокодер в компактном корпусе: это microKORG

Base Sage : C:\Users\Public\Documents\Sage\Entreprise 100c\Music.gcm Copyright (c) 2016-2020 Alteo Next

Depuis Sage, vous pouvez visualisez les données enregistrées en ouvrant l'article puis en cliquant sur le menu « Programmes », « Wise Up Scribe Article » :

Sage 100cloud | Gestion commerciale Premium | Music.gcm

Fichier Edition Structure Traitement Etat Fenêtre ?

Ajouter Consulter Voir/Modifier Supprimer Précédent Suivant Rechercher Atteindre Inverseur Trier Programmes

Articles

Fonctions Imprimer Filtre Mes filtres Rechercher dans "Designation"...

Tous Hors catalogue Instruments

Tous Accessoires Batteries Case Clavier Câble Guitare/Basse

Tous Claviers Maitres Synthétiseurs

Tous Groovebox Sampler Synthétiseurs

Article : MICROKORG Korg microKORG

Fonctions Nomenclature Interroger Programmes Traçabilité

Identification Descriptif Champs Libres Paramètres

Identification

Référence MICROKORG Type Standard

Désignation Korg microKORG

Famille CLAVSYNTH Nomenclature Aucune

Suivi de stock CMUP Conditionnement Aucun

Tarif

Prix d'achat 267 Dernier Prix d'achat 267

Coefficient 1,5 Coût standard

Prix de vente 400,5 PV HT Unité de vente Pièce

Catégories tarifaires Tarifs clients Fournisseurs Nouveau tarif

Catégorie	Coefficient	Prix de vente	Remise	Ouvrir...
Grossistes	1,3	347,10 HT	10%	Défaut
Détaillants	1,4	347,10 HT	5%	
Clients Comptoir	1,5	400,50 TTC		
Pro	1,2	320,40 HT	20%	

Nouveau OK Annuler

Gestion des comptes clients

Gestion des comptes fournisseurs

Livre d'inventaire

Exécute le programme sélectionné.

Utilisez le sélecteur pour visualiser les différentes langues :

En Français :

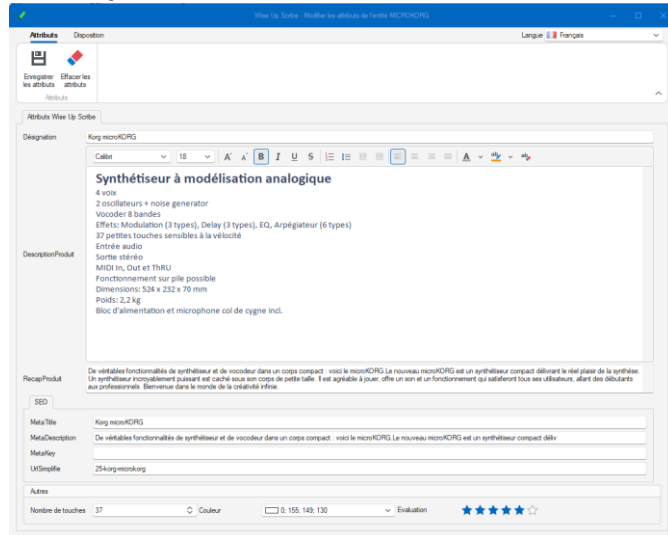

En Japonais :

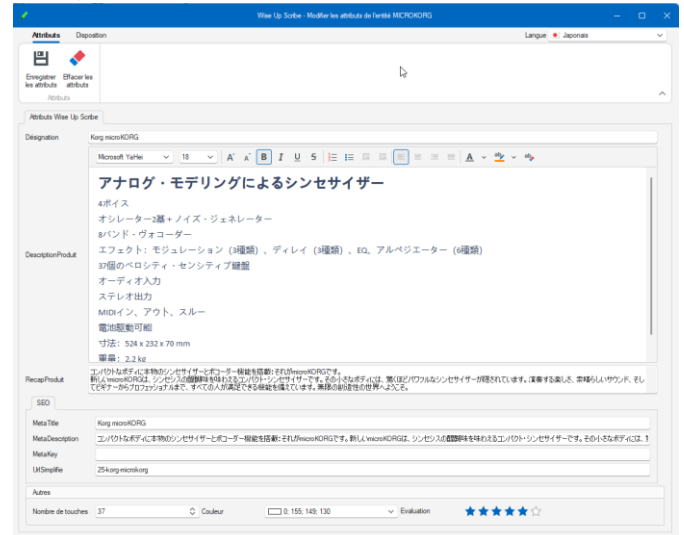

## 6 | Interactions avec Wise Up Papyrus

Dans l'Application Wise Up Papyrus, l'outil « Concepteur de rapport » vous permet de créer / modifier les modèles de vos documents ou vos fiches article/client/fournisseur.

Ouvrez le menu « Papyrus » puis cliquez sur « Mise en Page » :

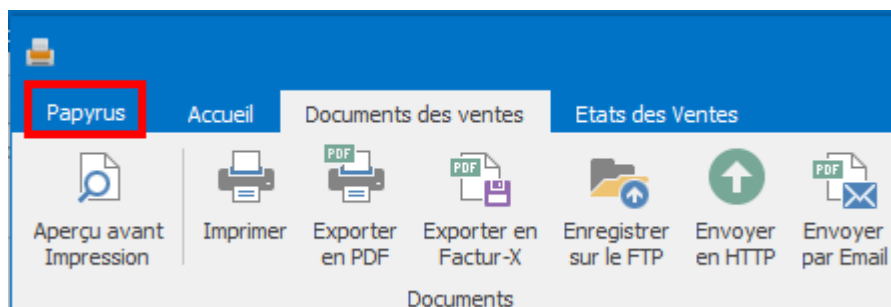

Nous vous conseillons de partir d'un modèle existant pour comprendre comment sont intégrés les différents champs et champs calculés.

Ici nous avons créé un modèle de document pour chacune des langues FR / EN / RU

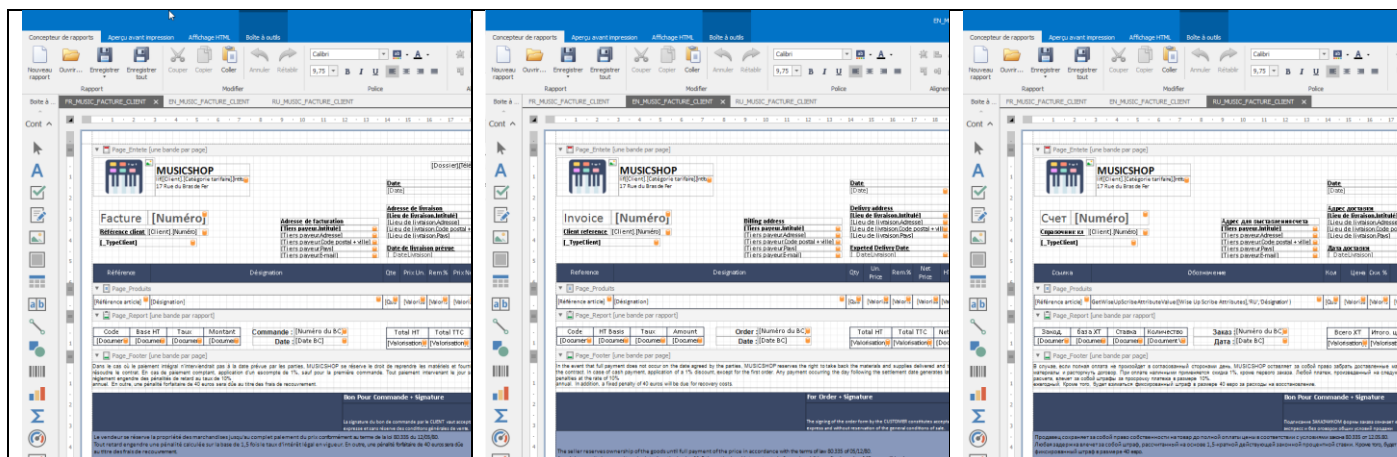

Toutes les informations en dures sont traduites directement dans le document.

Pour les informations liées à la base de données, nous devons faire appel aux champs enregistrés dans Scribe

Par exemple pour la désignation du produit, dans le document en Russe nous l'intégrons un utilisant le couple Langue-Attribut dont la valeur a été défini précédemment depuis le programme externe « Wise Up Scribe Article »

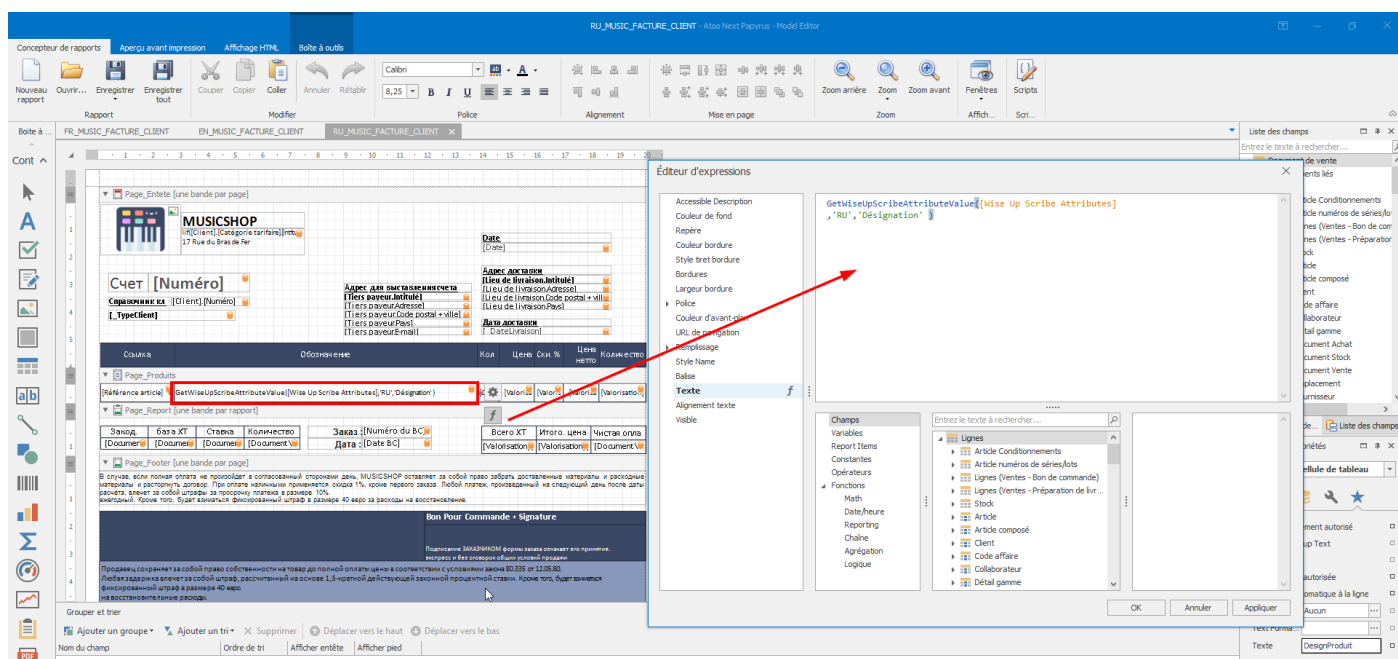

Les valeurs sont récupérées en utilisant le champ Wise Up Scribe Attributes

`GetWiseUpScribeAttributeValue([Wise Up Scribe Attributes], 'RU', 'Désignation' )`

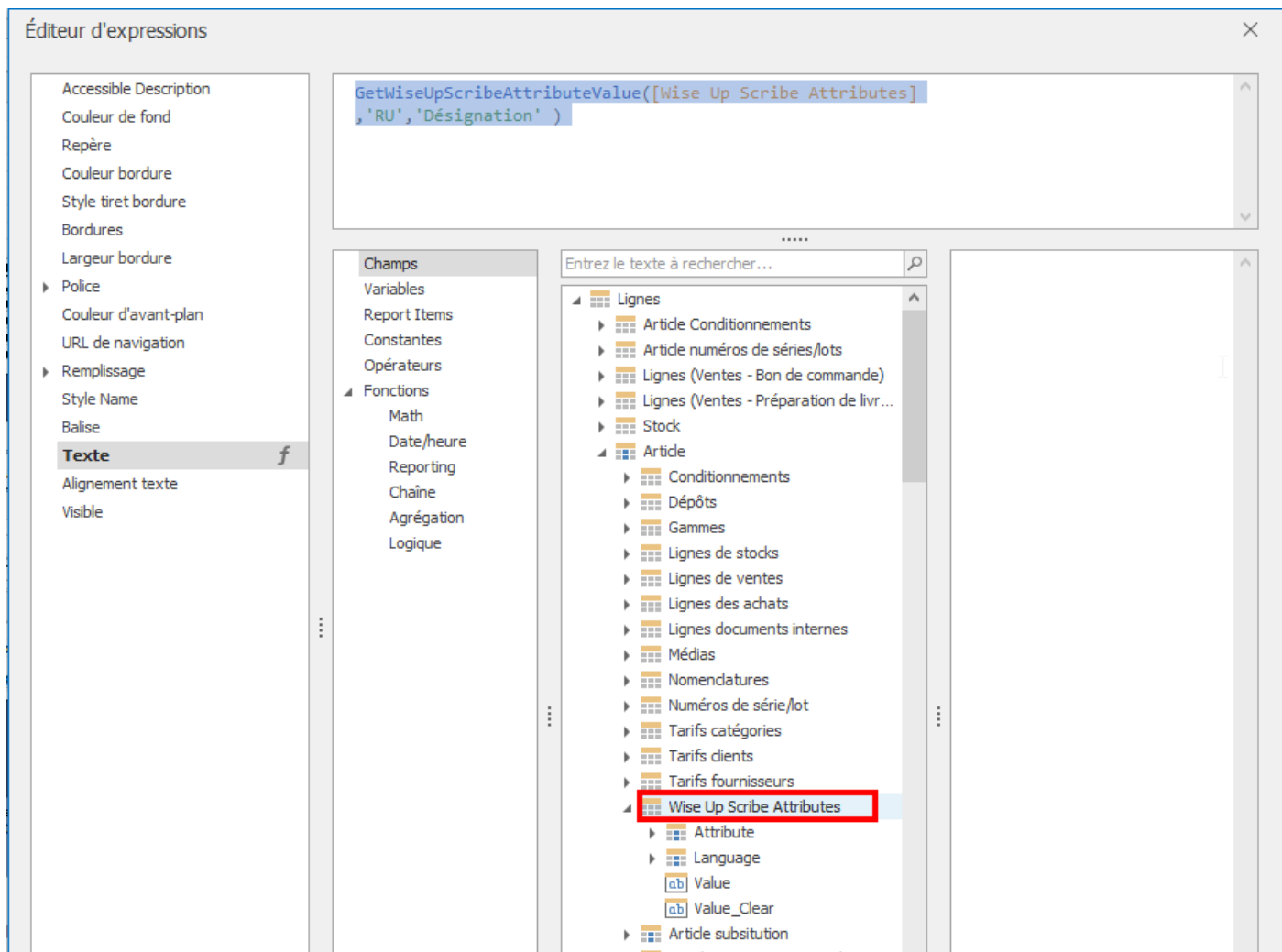

Lors de la génération du document de vente, en fonction de la langue définie sur la fiche client, 1 des 3 modèles sera utilisé.

Dans Sage vous pouvez définir la langue sur vos fiches clients. Le paramétrage des langues se fait depuis le menu Fichier > Paramètres société > Libellé :

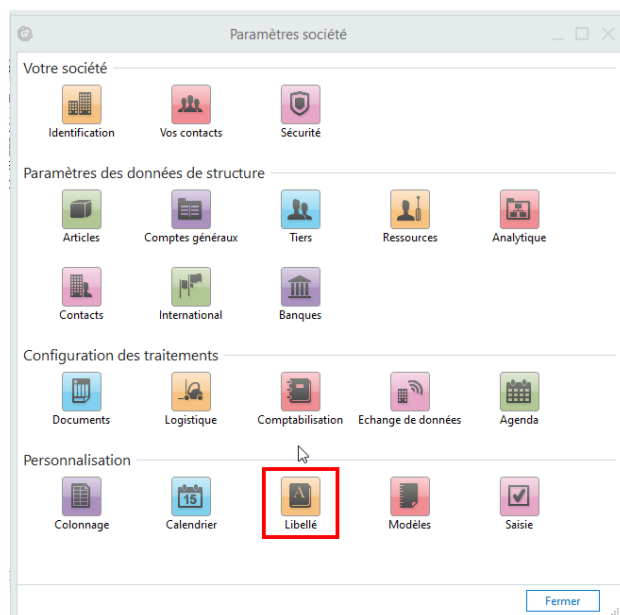

Langue :

Personnalisation des libellés - Langue

Personnalisation de la langue

Intitulé standard	Intitulé personnalisé
Aucune	Français
Langue 1	Anglais
Langue 2	Russe

Exemple de fiche client Langue Français (CT\_NUM = 'PRESTA800003')

Client : PRESTA800007 SOCIETE SABOR EMILE

Fonctions Courrier Document Interroger Abonnements Programmes Transformer Traçabilité

Identification Contacts Tarifs Livraisons Banques Champs libres Solvabilité Agenda Paramètres

Conditions de paiement  
Options de traitement  
Sage eFacture  
Options d'impression

Saisie de document

Dépôt de rattachement SITE BAILLARGUES Code affaire

Devise Aucune Langue Français

Périodicité Semaine Priorité livraison 0

Raccourci ↑ Délai de transport 0

Code EDI

☐ Etablir une facture par bon de livraison ☒ Exclure des traitements à des fins marketing

☐ Autoriser la livraison partielle

Exemple de fiche client Langue Russe (CT\_NUM = 'PRESTA800008')

Client : PRESTA800008 SAS AIR AXEL

Fonctions Courrier Document Interroger Abonnements Programmes Transformer Traçabilité

Identification Contacts Tarifs Livraisons Banques Champs libres Solvabilité Agenda Paramètres

Conditions de paiement  
Options de traitement  
Sage eFacture  
Options d'impression

Saisie de document

Dépôt de rattachement SITE BAILLARGUES Code affaire

Devise Aucune Langue Russe

Périodicité Semaine Priorité livraison 0

Exemple de fiche client Langue Anglais (CT\_NUM = 'PRESTA800010')

Client : PRESTA800010 ONET CAMILLE

Fonctions Courrier Document Interroger Abonnements Programmes Transformer Traçabilité

Identification Contacts Tarifs Livraisons Banques Champs libres Solvabilité Agenda Paramètres

Conditions de paiement  
Options de traitement  
Sage eFacture  
Options d'impression

Saisie de document

Dépôt de rattachement SITE BAILLARGUES Code affaire

Devise Aucune Langue Anglais

Périodicité Semaine Priorité livraison 0

Raccourci ↑ Délai de transport 0